



Federazione Italiana Vela

COMUNICATO – NOTICE

- Comitato Organizzatore – Organizing Committee
- Giuria – Jury
- Comitato di Regata – Race Committee
- Comitato di Stazza – Measurement Committee

Manifestazione-Event: 47° Campionato Italiano Meteor	
Autorità organizzatrice - Organizing authority: Circolo della Vela ERIX	
Località-Venue: Lerici (SP)	Data-Date: 30-09-2020
Comunicato-Notice N° 02	Ora esposiz.-Posting time: 15.15

Piano sicurezza ormeggi

Vista la previsione di condimeteo particolarmente avverse nel prossimo fine settimana il Comitato Organizzatore, d'accordo con il Comitato di Regata, ha deciso di predisporre un piano ormeggi di emergenza che garantisca la sicurezza delle imbarcazioni nel caso si concretizzi quanto attualmente previsto.

Il piano prevede che potranno essere disposte le seguenti modifiche a quanto indicato dal bando di regata:

1. le imbarcazioni appartenenti alla **Flotta di La Spezia** saranno ricoverate presso il proprio ormeggio abituale
2. le imbarcazioni di **altre flotte** ad oggi presenti presso i circoli di Lerici/Spezia saranno ospitate nelle località in cui si trovano
3. le imbarcazioni che non hanno ancora un ormeggio assegnato saranno ospitate presso i pontili del CdV Erix o della Assonautica Spezia. Gli armatori possono indicare la loro preferenza utilizzando il modulo compilabile sul sito Assometeor nella parte dedicata al Campionato.

Il Comitato Organizzatore cercherà di riorganizzare gli ormeggi in base alle preferenze espresse, anche in funzione delle prenotazioni alberghiere effettuate.

Se non risulterà possibile un ricovero sicuro delle barche nelle varie collocazioni potrà essere eccezionalmente autorizzato il loro alaggio.

Nel caso si decida di attivare il piano di emergenza ormeggi la redistribuzione delle barche sarà resa ufficiale con un comunicato che verrà pubblicato sulla App MyFedervela e se possibile sul sito del Campionato.

Se sarà attivato questo piano il segnale **Delta** verrà esposto all'albero dei segnali del CdV Erix per consentire alle imbarcazioni di prendere il mare e verrà ripetuto con un comunicato sul sito della manifestazione e sulla chat a cui tutte le barche possono iscriversi tramite il sito Assometeor.

Se sarà attivato questo piano il segnale Yankee a terra si deve considerare esposto per tutta la durata di applicazione del piano di emergenza, la regola 40 si applicherà in qualsiasi momento in cui le barche sono in acqua

Firma del Presidente:
Chairman's signature:

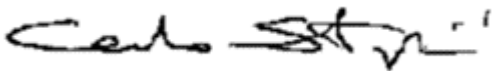
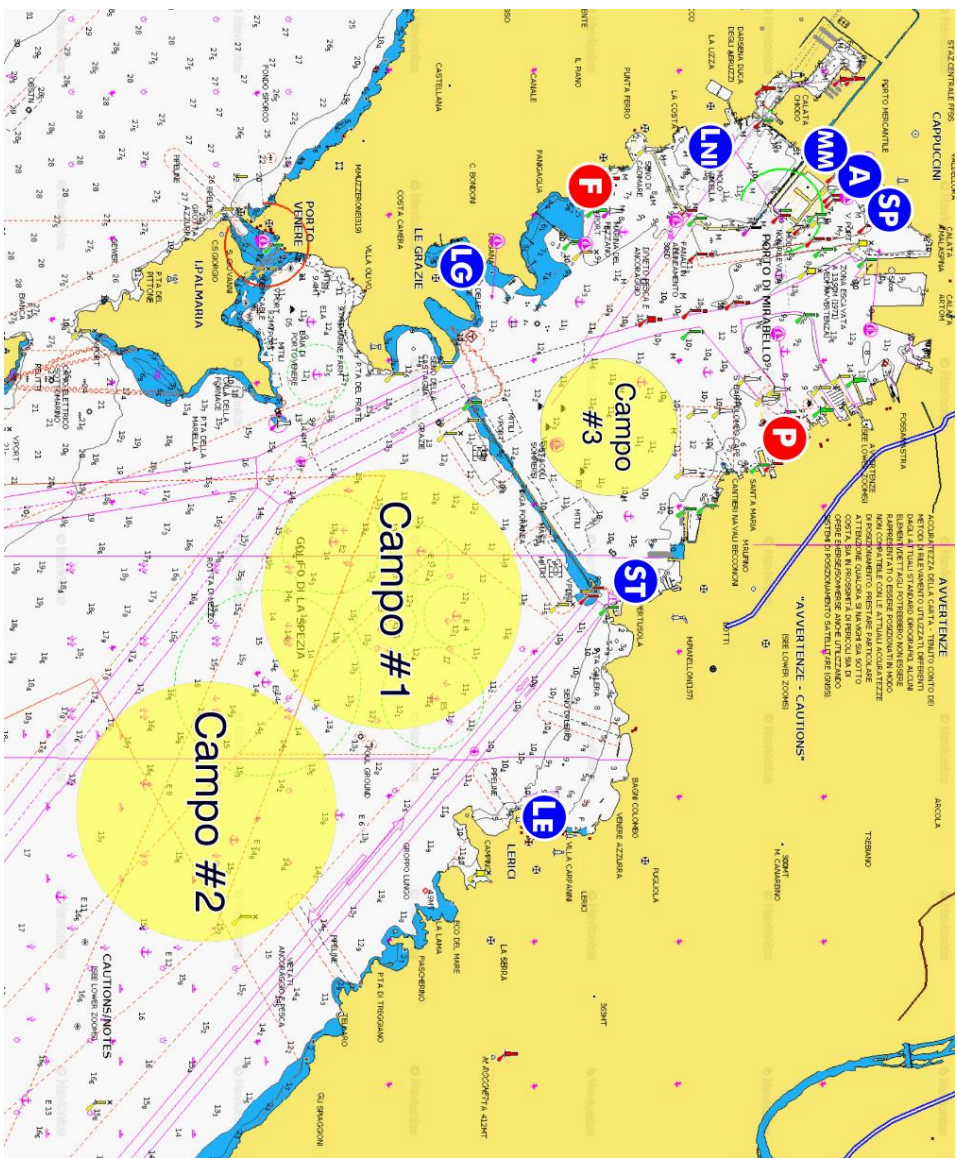
- LE** Sede del Campionato
Segreteria Regate
- SP** Circolo Velico La Spezia
- MM** Sezione Velica M.M.
solo Vati e Alaggi
- LN** Lega Navale La Spezia
- LG** Le Grazie
- ST** Santa Teresa
- A** Assonautica La Spezia
- P** Porto LOTTI
- F** Marina del Fezzano



Circolo della Vela ERIX
in collaborazione con la
Sezione Velica M.M. La Spezia
CAMPIONATO ITALIANO METEOR
2-3-4 ottobre 2020

Campi di Regata

Campo #1
Percorso lineare al vento situato
entro una zona circolare con raggio
di 1.400 mt e con centro in:
44°03.80'N-009°52.95'E

Campo #2
Percorso lineare al vento situato
entro una zona circolare con raggio
di 1.400 mt e con centro in:
44°02.40'N - 009°55.15'E

Campo #3
Percorso lineare al vento situato
entro una zona circolare con raggio
di 750 mt e con centro in:
44°04.53'N 9°51.39' E

disegno NON in scala